Kanzlei-Geschäftsprozesskette (Gesamtkanzleimodell)
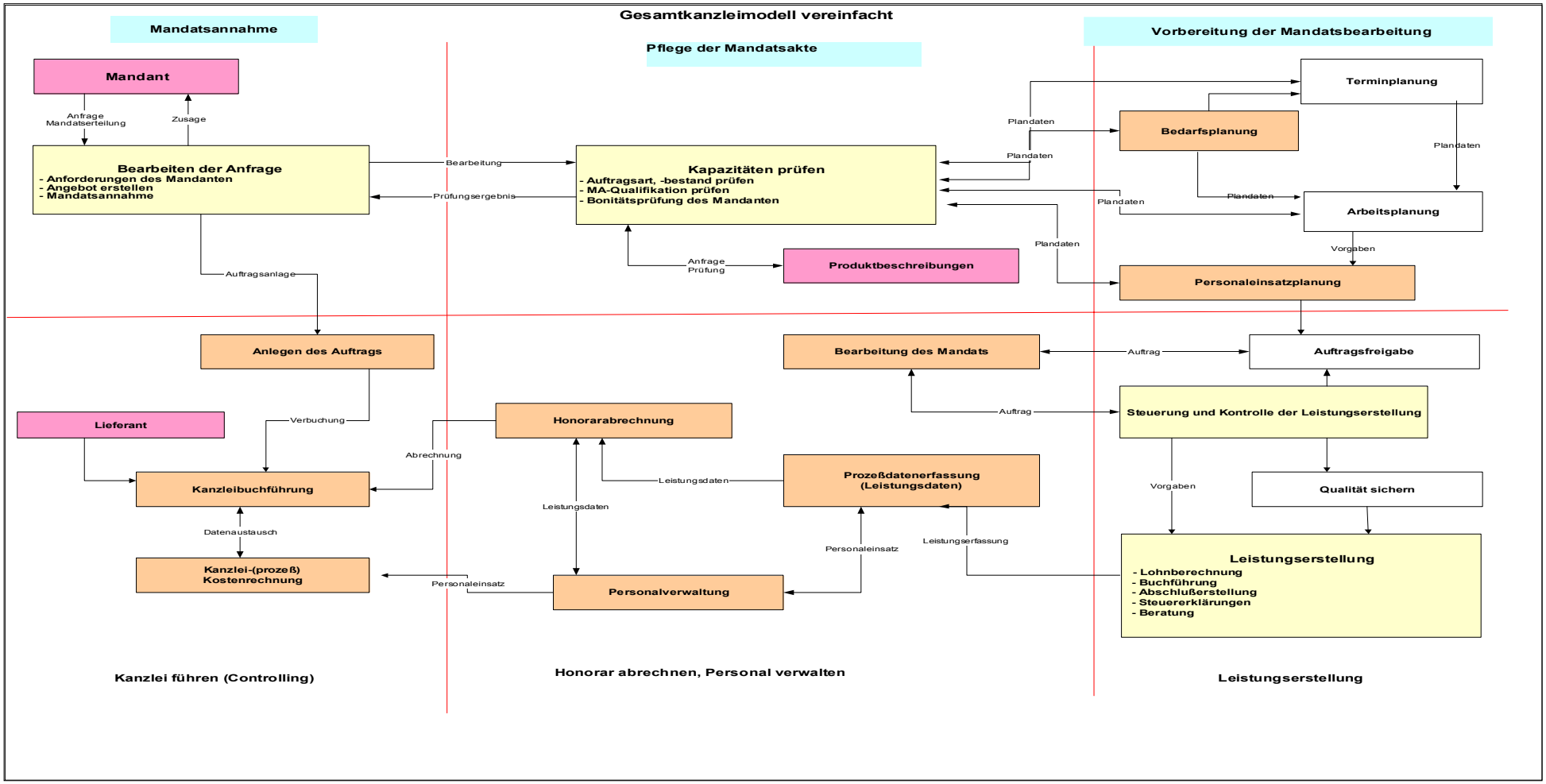
© Zilahi - Institut für Informatik, JLU-Gießen 2003